Ceci goes Science

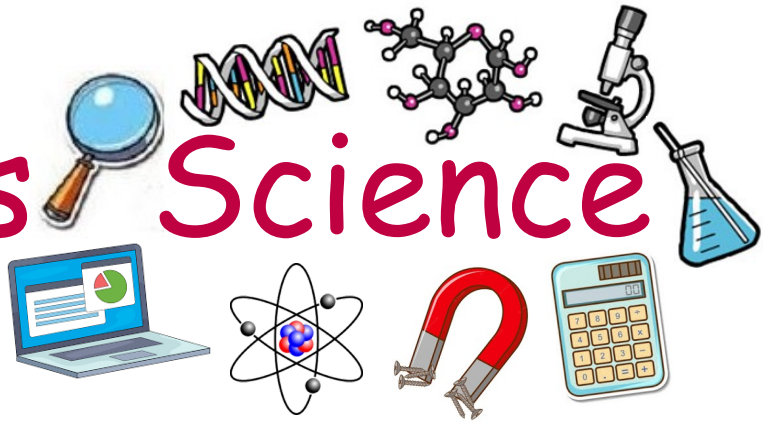

09.03.2023, 18.00h, Aula

Science Slam

Wer hält den packendsten Vortrag?

Bedingungen:

- Dauer: mindestens 3 bis maximal 6 min,
- SuS der Oberstufe präsentieren alleine,
  SuS der Jgst. 5-9 können als Zweierteam auftreten.
- Als Thema eignet sich ein kleines Forschungsprojekt oder die Darstellung eines interessanten Phänomens.
- Zum Vortrag wird eine Präsentation erwartet.
- Als weitere Elemente können Experimente, Gegenstände zur Demonstration sowie Musik verwendet werden.
- Ein ausführliches Training erhaltet ihr in der „spoken word-AG" (mittwochs, 14.20h, Herrn Völkel, R. 1.19)

Für eine Beratung zur geeigneten Themenfindung sowie Tipps zur Gestaltung könnt ihr euch gerne an naturwissenschaftliche Lehrkräfte wenden.

Anmeldung zur Teilnahme bis Donnerstag, 30.02.2022, bei Frau Ruckelshauß oder Herrn Schäfer.

Die Gewinner werden noch in der Veranstaltung durch das Publikum als Jury ermittelt.